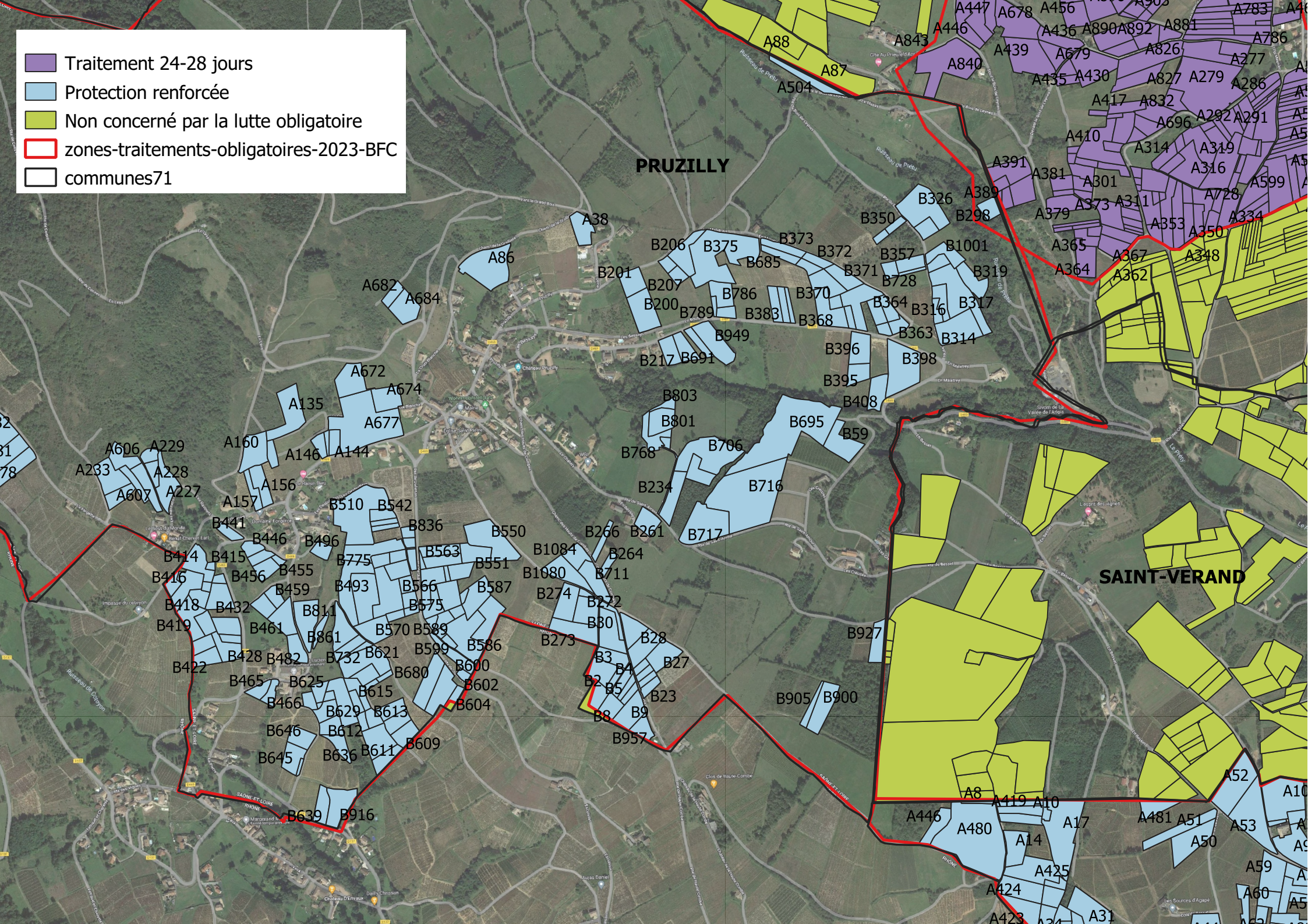
Traitement 24-28 jours
Protection renforcée
Non concerné par la lutte obligatoire
zones-traitements-obligatoires-2023-BFC
communes71
PRUZILLY
SAINT-VERAND